CHALLENGE WILLIAM ODIN

2024

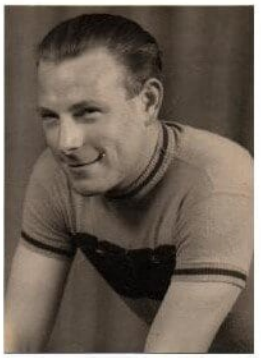

28e édition

Pour dynamiser le cyclotourisme, le VC SANCEEN et ROSIERES OS s'unissent **depuis 2013**, pour établir un classement portant sur deux de leurs organisations :

- ► **Les BALADES SANCEENNES n° 4 ou n° 4 bis : 128 km**
- ► **Le CIRCUIT DES LACS n° 4 : 140 km**

Ce classement sera récompensé par 3 challenges (**à titre définitif)** pour les 3 clubs classés aux premières places à l'issue de la saison.

RÈGLEMENT 2024

5 points pour chaque épreuve (pour les Féminines 5 points de bonification en plus)

10 points supplémentaires pour ceux qui font les deux brevets
(pour les Féminines 10 points de bonification en plus)

En cas d'ex aequo en points grâce au nombre de Féminine, le club ayant plus de présents est classé devant.

Les cyclos devront respecter le règlement spécifique des deux brevets
(Voir règlement de chaque organisation)

PALMARES

- **1997 :** CYCLO DIAMANT
- **1998 à 2000 :** BRIENNE CYCLOSPORT
- **2001 à 2003 :** AS BARBEREY
- **2004 :** US METRO
- **2005 à 2010 :** AS BARBEREY
- **2011 :** VC BREVIANDES - AS BARBEREY - AS PETITJEAN
- **2012 :** AS PETITJEAN - ROSIERES OS
- **2013 :** ES BOUILLY - AC GERMINOISE - AS BARBEREY
- **2014 :** ES BOUILLY - CC BARALBIN - AS BARBEREY
- **2015 :** VC BREVIANDES - CC BARALBIN - AS BARBEREY
- **2016 :** ES BOUILLY - AS BARBEREY - VC BREVIANDES
- **2017 :** ES BOUILLY - CC BARALBIN - AS BARBEREY
- **2018 :** CC BARALBIN - AS BARBEREY - CCTS
- **2019 :** VC BREVIANDES - AC GERMINOISE - AS BARBEREY
- **2020 :** CC BARALBIN - CCTS - AS BARBEREY
- **2021 :** CC BARALBIN - AC GERMINOISE - CCTS
- **2022 :** VC BREVIANDES - CC BARALBIN - CCTS
- **2023 :** VC BREVIANDES - CC BARALBIN - AC GERMINOISE
- **2024 :** ? ? ?

Pour 2024 la remise des challenges WILLIAM ODIN s'effectuera le jeudi 5 décembre
« Les clubs concernés après élaboration du classement seront informés »